

Home ► Comunicati stampa

Cash&Carry, Altasfera riapre a Molfetta

Completata la ristrutturazione dello storico punto vendita di Maiora

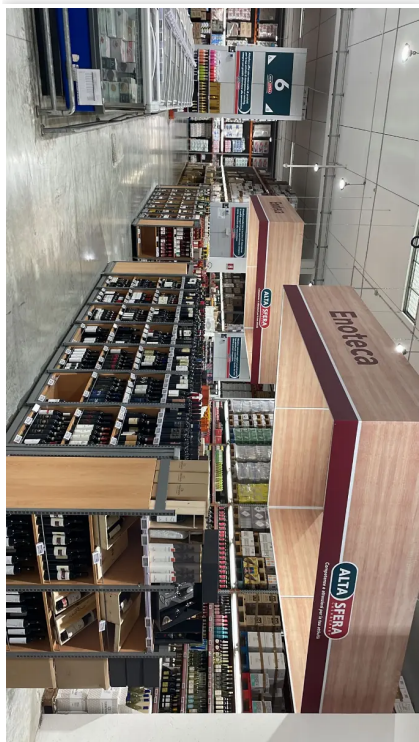

Tappa importante per il cash&carry Altasfera di Molfetta (gruppo Maiora), punto di riferimento da 15 anni nel territorio e punto di forza dell'insegna attiva nel cash&carry nel Centro-Sud: il locale si presenta oggi ai suoi clienti in una veste completamente migliorata con un restyling che segue il format innovativo, la cui mission risiede nel potenziare sempre di più l'esperienza del cliente, evidenziando aree dedicate all'enoteca e ai reparti freschi.

La novità è rappresentata dall'esaltazione delle attrezzature professionali, alle quali è stato dedicato un intero reparto che propone tutto l'occorrente necessario per gli specialisti dell'Ho.Re.Ca. Altasfera Molfetta, con circa 20 collaboratori e oltre 11.000 referenze in assortimento tra articoli Food e Non Food, si è consolidato in questi 15 anni, applicando una visione finalizzata al concetto di prossimità, all'offerta di servizi e massima qualità nei confronti della clientela.

Maiora ha avviato una serie di eventi e degustazioni gratuite, pensate per far conoscere alla clientela professionale i nuovi assortimenti, impreziositi dalla proposta di prodotti di alta qualità e da diverse referenze promozionate. Ieri e oggi si è cominciato con la degustazione di pizze, insaporite da prodotti sott'olio e accompagnate da una selezione di birre fornite da diversi partner e fornitori. Si proseguirà il 21 e 22 novembre con la degustazione di vino, salumi e carpacci. I festeggiamenti si concluderanno il 23 e 24 novembre con la degustazione aperitivo a base di snack e freschi cocktail.

"Si tratta di un compleanno speciale per questo storico punto vendita – spiega **Pippo Cannillo**, Presidente e Amministratore Delegato di Maiora – perché in questi 15 anni abbiamo sempre trasmesso la nostra attenzione per le esigenze della clientela e profuso il massimo impegno per ricercare prodotti in grado di soddisfare ogni tipo di esigenza".

Maiora ha all'attivo 7 cash & carry ad insegna Altasfera a Corato, Molfetta, Manfredonia, Laterza, Crotona, San Cesario e Monopoli. Altasfera è il cash & carry ideale per offrire un servizio su misura

a tutti gli operatori del settore Ho. Re. Ca. e del dettaglio tradizionale, grazie alla disponibilità di oltre 10.000 articoli, dai brand più noti a quelli esclusivi con marchio Altasfera, volti a soddisfare le esigenze in continua evoluzione dei gestori di hotel, ristoranti e catering.

red - 27583

Molfetta, BA, Italia, 17/11/2022 11:41
EFA News - European Food Agency

Simili

COMUNICATI STAMPA **Miele, 132 tipi al Concorso dei parchi di Liguria****Iscritti 70 apicoltori alla manifestazione lanciata nel 1999: capofila il Parco dell'Antola**Sono 132 i campioni di miele presentati al Concorso Miele dei parchi della Liguria edizione 2022. La risposta degli apicoltori, con 70 partecipanti, ha dimostrato tutto l'affetto per questa manifestazione c... [continua](#)COMUNICATI STAMPA **Riso Venere arriva sulle tavole di Croazia e Slovenia****On air fino a gennaio 2023 i nuovi spot per la campagna del prodotto**Dario Scotti l'aveva anticipato ai microfoni di EFA News in occasione dello scorso Cibus (vedi articolo e intervista video) ed ora il progetto prende forma. L'accordo di filiera e di esclusiva mondiale s... [continua](#)COMUNICATI STAMPA **Conad, mille alberi a Roma per "Forestiamo insieme"****In collaborazione con Rete Clima, l'area oggetto di forestazione si trova a Casal Monastero, periferia Nord Est della capitale**Le cooperative Pac 2000A Conad e Conad Nord Ovest partecipano all'iniziativa "Forestiamo insieme l'Italia". Lo fanno attraverso un progetto di tutela ambientale nel comune di Roma, in collaborazione con Ret... [continua](#)